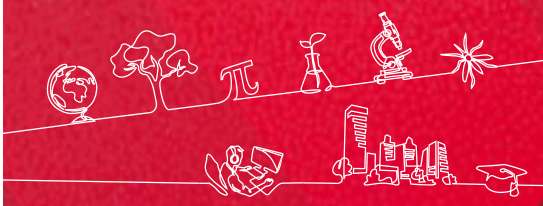

FRANCE 2030

idil
INTER·DISCIPLINARY & IN·LAB GRADUATE PROGRAM
UNIVERSITÉ DE MONTPELLIER

APPEL à PROJETS

2023

Programme Gradué IDIL

Projets doctoraux en miroir interdisciplinaires

Le programme gradué IDIL "Inter Disciplinary In Lab" est une initiative de l'Université de Montpellier financée par « France 2030 », dans le cadre de l'appel à projets "Structurer la formation par la recherche dans les initiatives d'excellence" (SFRI).

LE PROGRAMME GRADUE IDIL EN QUELQUES MOTS

L'ambition du programme gradué IDIL est de repenser la formation des étudiantes et étudiants qui se destinent à la recherche, par un **apprentissage renforcé en immersion dans les laboratoires rattachés à l'Université de Montpellier et à ses partenaires.**

Une **dizaine de masters et une formation d'ingénieur** ont déjà rejoint le programme gradué IDIL, impliquant **plusieurs structures de l'Université de Montpellier** : Faculté des sciences, Faculté des sciences pharmaceutiques et biologiques, Faculté de médecine, Faculté de droit et science politique, Montpellier Management, Polytech, ENSCM ainsi que l'Institut Agro.

Les **cours sont dispensés en anglais** et les différentes unités d'enseignement permettent une **approche pluridisciplinaire** pour poursuivre vers un **doctorat dont le projet de recherche s'ouvre à l'interdisciplinarité**.

QU'EST-CE QU'UN PROJET DOCTORAL EN MIROIR ?

Le programme gradué IDIL finance, pour la rentrée 2023, des **thèses en miroir**. L'objectif de ces thèses est d'**articuler deux thèses disciplinaires au sein d'un projet interdisciplinaire**. Il s'agira donc d'aborder un même projet de recherche par deux angles disciplinaires différents : des méthodes et références propres à chacun des domaines disciplinaires concernés devront donc être mobilisées.

Une étroite collaboration dès la définition du projet et une réponse coordonnée en binôme de directrices et directeurs de thèse (co-porteurs) sont nécessaires.

En 2023, **2 projets doctoraux en miroir, soit 4 contrats doctoraux** sont financés pour une durée de 3 ans. Dans les années à venir, le nombre de contrats doctoraux IDIL sera de dix par an.

1 PROJET DOCTORAL EN MIROIR

↓

2 CHAMPS DISCIPLINAIRES DIFFERENTS (exemple deux sections CNU non soeurs)

↓ ↓

1 CONTRAT DOCTORAL DISCIPLINE A

1 CONTRAT DOCTORAL DISCIPLINE B

FINANCEMENT

Le contrat doctoral est un **contrat de 3 ans** qui permet aux doctorantes et doctorants d'être salariés par un établissement public pour réaliser leurs thèses.

Le financement couvre le salaire (incluant les charges salariales) des doctorantes ou doctorants (soit un coût total de **141k€ sur 3 ans**) ainsi que des frais d'environnement à hauteur de 5000 euros par an (**15k€ par doctorant sur l'ensemble du projet**).

Pour la campagne 2023, le programme IDIL propose l'**attribution de 4 financements pour 2 projets interdisciplinaires en miroir**.

CRITERES D'ÉLIGIBILITÉ

Un projet doctoral en miroir IDIL doit être **co-construit/co-rédigé par deux directrices ou directeurs de thèse HDR rattachés à deux Ecoles Doctorales distinctes ou a minima de deux laboratoires (UMR ou UR) différents.**

Il comporte un chapeau commun qui présente le projet interdisciplinaire puis la description de 2 sujets de thèses, dans deux disciplines différentes, qui permettent de **préciser les deux approches qui seront réalisées au cours des deux contrats doctoraux financés.** Pour que chaque thèse soit clairement orientée vers l'interdisciplinarité, le directeur de thèse du premier contrat doctoral sera co-directeur du deuxième contrat doctoral et vice-versa.

Les disciplines des projets doctoraux en miroir devront **correspondre aux disciplines associées aux parcours masters IDIL,** situées à l'interface des trois piliers nourrir, soigner, protéger à savoir :

- Biologie Santé
- Biologie de la plante
- Chimie
- Ecologie et évolution
- Microbiologie
- Science politique
- Management
- Modélisation
- Sciences de la terre
- Sciences de l'eau

MODALITÉS DE SOUMISSION

Les porteurs de projet doivent informer impérativement leurs responsables d'équipes et directrices ou directeurs d'unités de leur projet avant son dépôt.

L'inscription des doctorantes et doctorants sélectionnés se fera forcément à l'UM ou à l'Institut Agro.

Le projet doit être rédigé en français ou en anglais à partir de l'onglet *Document modèle* à télécharger sur notre page internet dédiée, et en respectant les indications y figurant.

1. Les **co-porteuses/porteurs sont invités à déposer un dossier auprès du programme gradué IDIL sur le site de dépôt dédié, dont le lien est disponible sur le site internet IDIL.**

SITE INTERNET IDIL

2. **Chaque sujet de thèse disciplinaire inclus dans le projet en miroir doit également être déposé individuellement sur l'ADUM dans l'école doctorale correspondante.**

Avant le 2 mai 2023, 16h CET.

CALENDRIER

Etapes de l'appel à projets IDIL - contrats doctoraux

- **Ouverture de la campagne** : 20 mars 2023
- **Ouverture de la plateforme de dépôt :** 15 avril 2023
- **Date limite de dépôt des projets de thèse sur le site IDIL :** 2 mai 2023
- **Diffusion des résultats :** juillet 2023
- **Début des thèses :** octobre 2023 (durée 3 ans)

EVALUATION

L'évaluation de la qualité scientifique du projet d'ensemble sera réalisée par un comité interdisciplinaire de l'école graduée de l'UM.

En parallèle l'identification des candidates et candidats adéquats pour les sujets de thèse disciplinaires proposés sera conduite par chaque École Doctorale concernée.

La sélection finale des projets financés tiendra compte de cette double procédure (qualité scientifique du projet et qualité/adéquation des candidates et candidats pour chaque sujet de thèse composant le projet interdisciplinaire en miroir).

PROCESSUS APPEL A PROJETS - CONTRATS DOCTORAUX IDIL

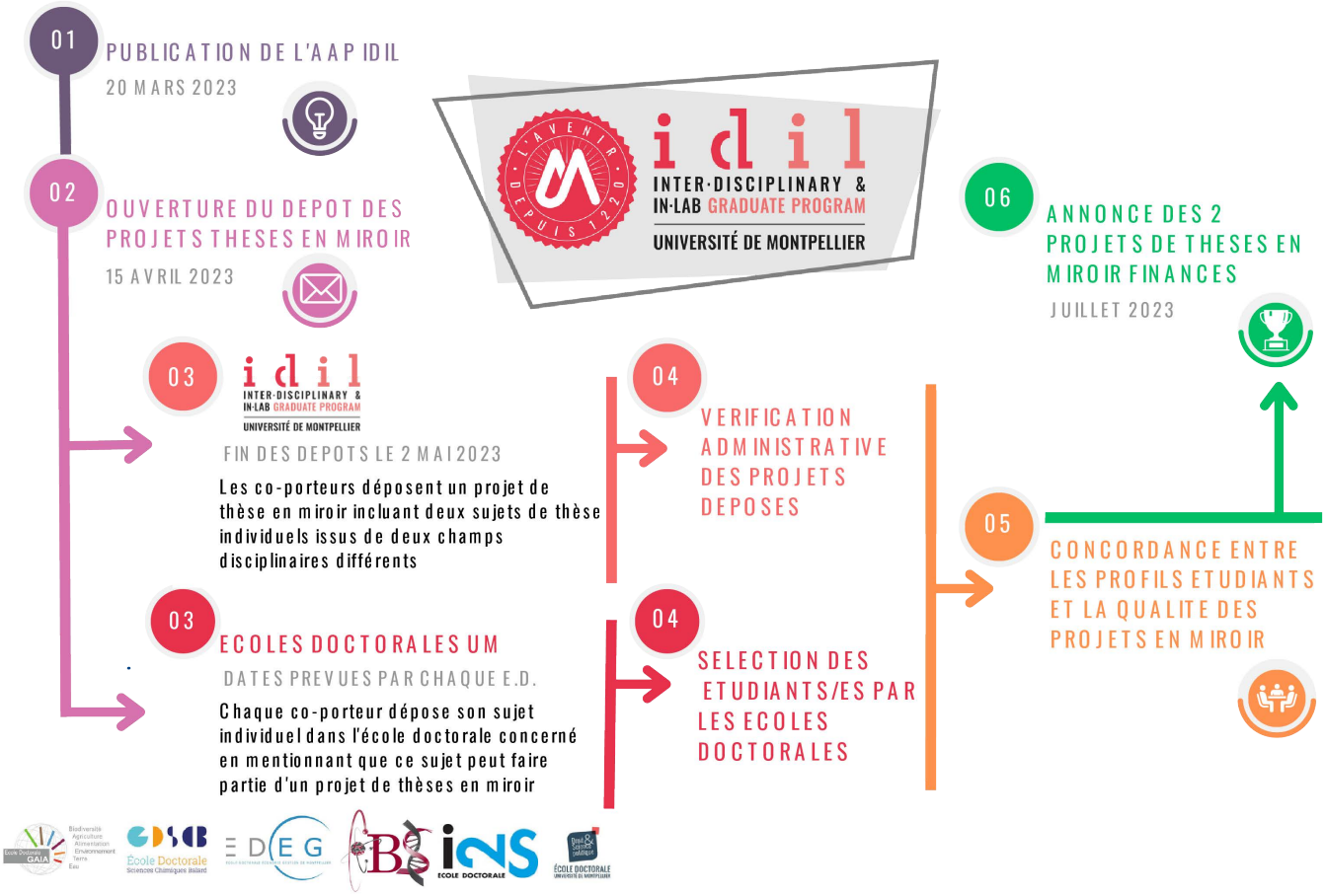

APPEL À PROJETS 2023

PROGRAMME GRADUE IDIL
CONTRATS DOCTORAUX

Contacts

Pour toute information relative à cet appel à projets, vous pouvez adresser un mail à l'adresse : idil-aap@umontpellier.fr (**objet: [Contact AAP Contrats doctoraux IDIL]**).

Gouvernance du programme gradué IDIL

Porteurs de projets
Agnès Fichard-Carroll
Mathieu Sicard

Chargée de projet
Clémence Breuil

Le programme gradué IDIL est rattaché à la Direction des Programmes Structurants (DPS)

Magali Roubieu (Directrice)

Nathalie Modjeska (Cheffe de service SAIA)